



Universidad de San Andrés

Departamento de Humanidades

Licenciado/a en Diseño

El habitar de los espacios públicos: La pérdida del sentimiento de pertenencia

Autor: Nicolás Guido Musciano

Legajo: 30309

Director: Bea Sauret y Pablo Fernández Vallejo

Mentor: Federico De Rosso

Buenos Aires, Argentina, 2022

el espartano

¿Como habitamos hoy el mundo?

El habitar en el espacio publico

Espacio público: CABA

Viernes

9:00 Hay movimiento de estudiantes y de trabajadores

12:00: El movimiento durante el medio día es leve

16:00: Durante la tarde aparecen los padres con sus hijos o adolescentes en grupo

19:00: Cuando baja el público empieza a retirarse durante este horario algunos se quedan

Sábado

9:00: No hay movimiento de usuarios

12:00: El movimiento de jóvenes adolescentes durante el almuerzo

16:00: Ya en la tarde el público aumenta estando familias jóvenes con niños y grupos de adolescentes

19:00: Poco a poco las familias y grupos de adolescentes empiezan a irse

Espacio público: CABA

Domingo

9:00 El movimiento es menor que los demás días

12:00: En este horario el movimiento sigue siendo mínimo. No muchas personas pasan

16:00: Los espacios se llenan dentro de este horario de familias jóvenes la mayoría, luego algunos grupos de adolescentes y mínimamente algunas personas de mayor edad

19:00: Este horario es cuando la gran mayoría de las personas salen del espacio mientras

Lunes

9:00: Se ve movimiento de los jóvenes y de trabajadores cercanos a las zonas

12:00: Hay un movimiento en los espacios públicos donde la gente descansa

16:00: El movimiento y la permanencia aumente durante este horario. Principalmente grupos de jóvenes y algunas familias

18:00: En este horario los usuarios se retiran más temprano debido al día. Ya antes de las 19:00 el espacio este vacío

Pertenencia

-"El sentimiento de pertenencia es un sentimiento de identificación de un individuo con un grupo o con un lugar determinado. A partir de él emergen lazos afectivos que generan en la persona actitudes positivas hacia un grupo o lugar"-



Pertenencia



La migración a otros barrios

Respuestas

¿Suelen venir continuamente a este espacio publico?

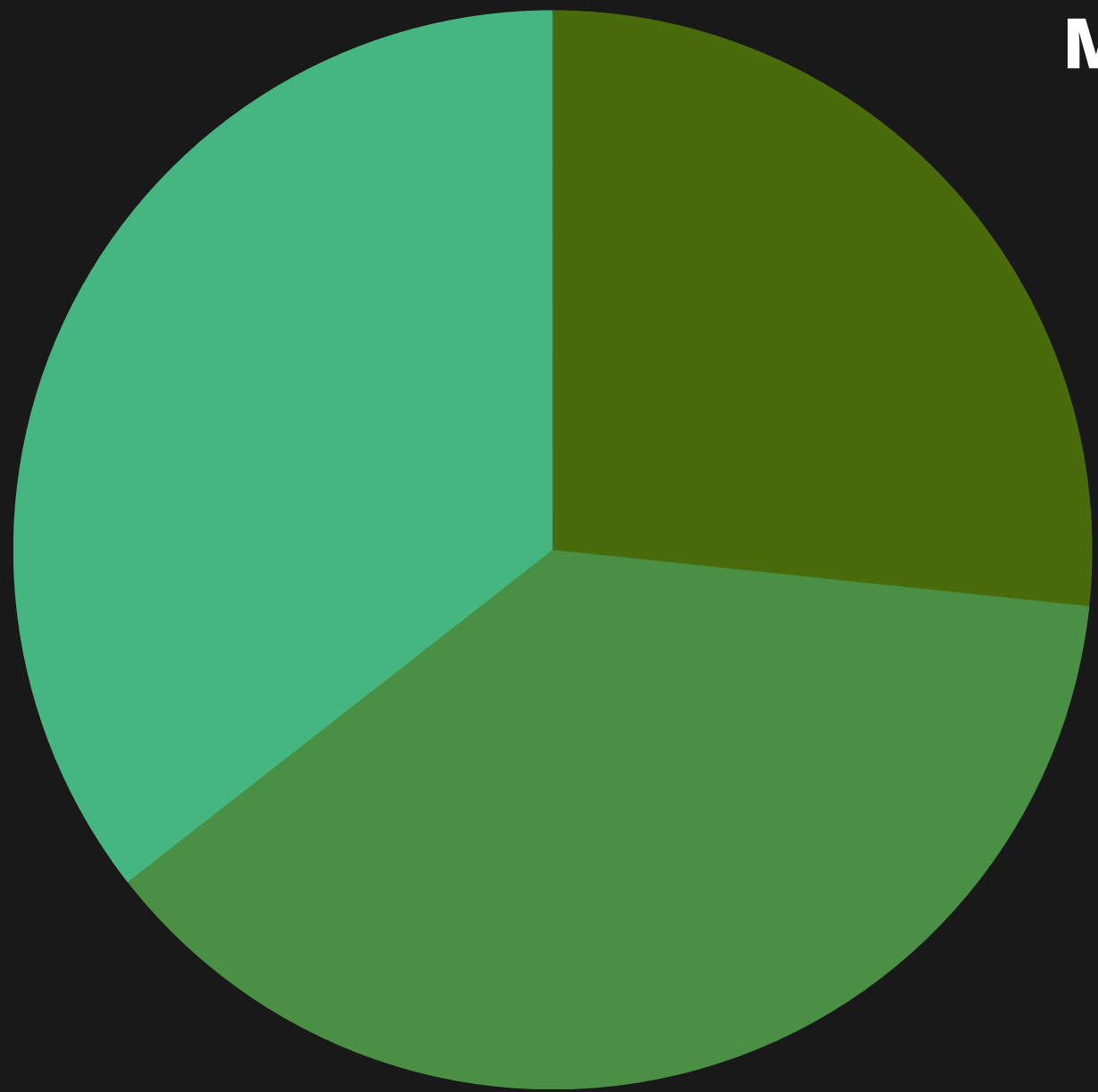

No
16

Muy de vez en cuando
12

Si
17

Total de personas entrevistadas: 45

Respuesta

¿Visitan otros barrios con espacios públicos con más espacios al aire libre ?

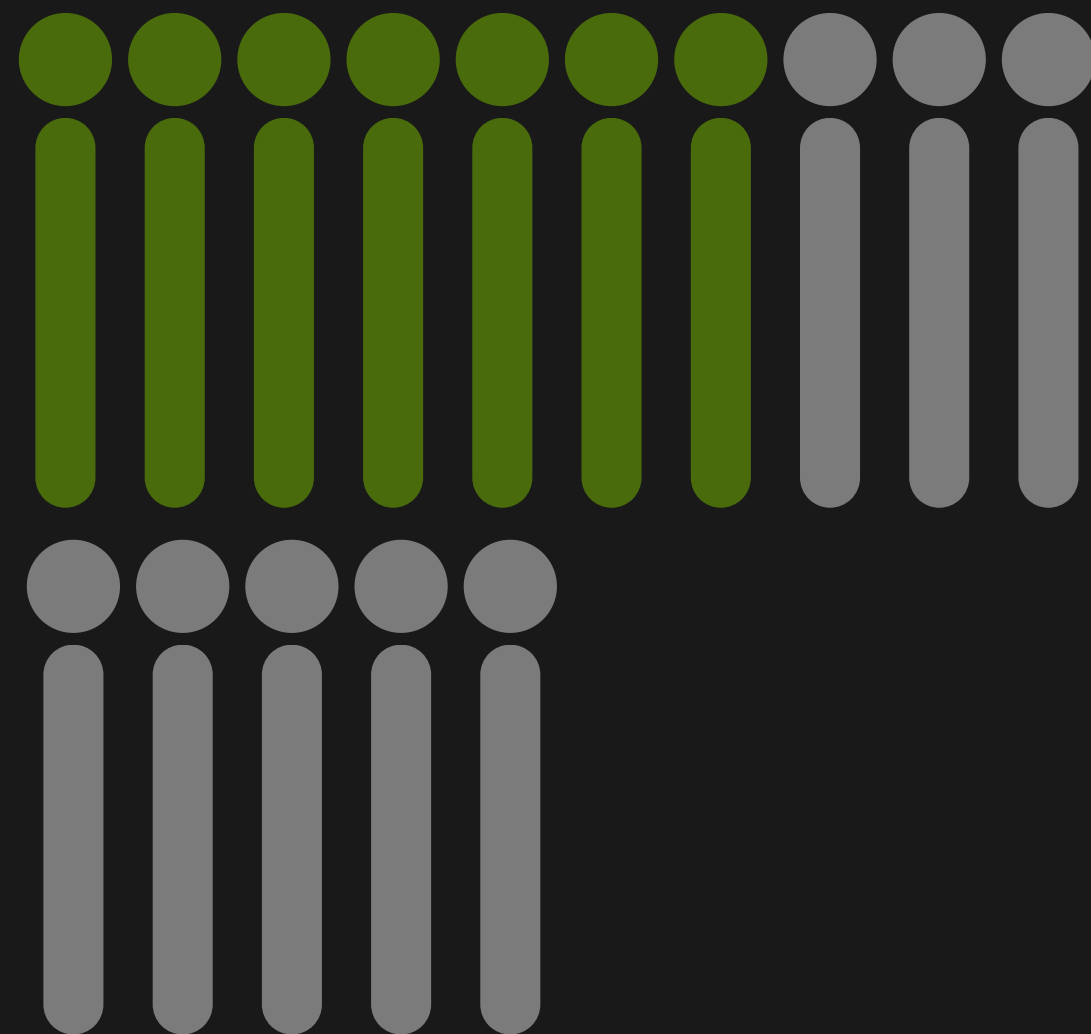

7 de cada 15 personas que fueron entrevistadas, prefieren ir a otros barrios para estar al aire libre

Problemática

El aumento en escala de los espacios públicos secos de esparcimiento generan una pérdida de la idea de pertenencia de los vecinos de CABA a la hora de habitar los espacios públicos

La Organización Mundial de la Salud (OMS) recomienda que debe haber entre 10 y 15 metros cuadrados de espacio verde de esparcimiento por habitante



3m2 por hab
+
Mala distribución



Mts² de espacios verdes por habitante en la Ciudad de Buenos Aires

Menos de 4 Entre 4,5 y 8,5 Más de 9 (recomendación de la ONU)

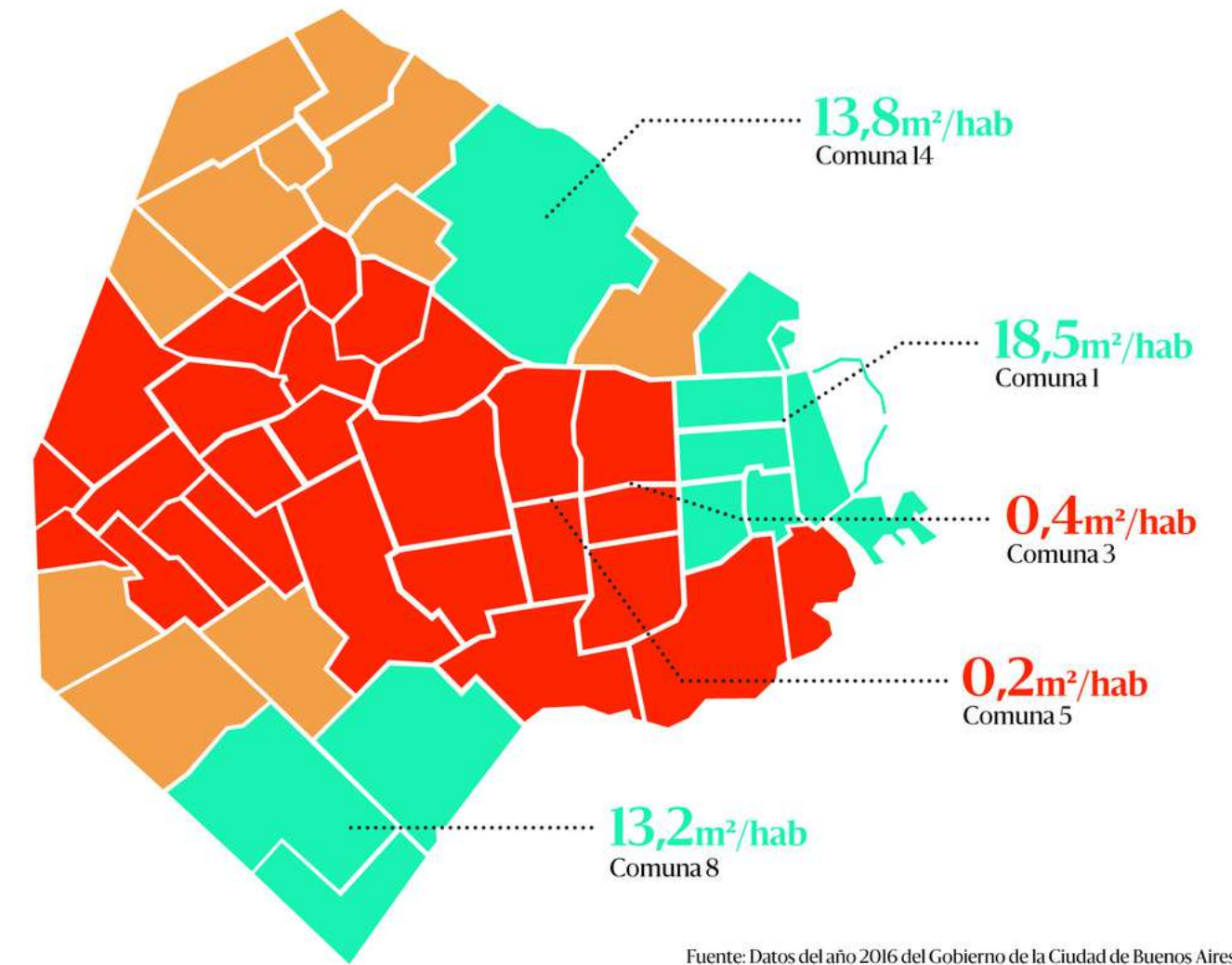

Fuente: Datos del año 2016 del Gobierno de la Ciudad de Buenos Aires

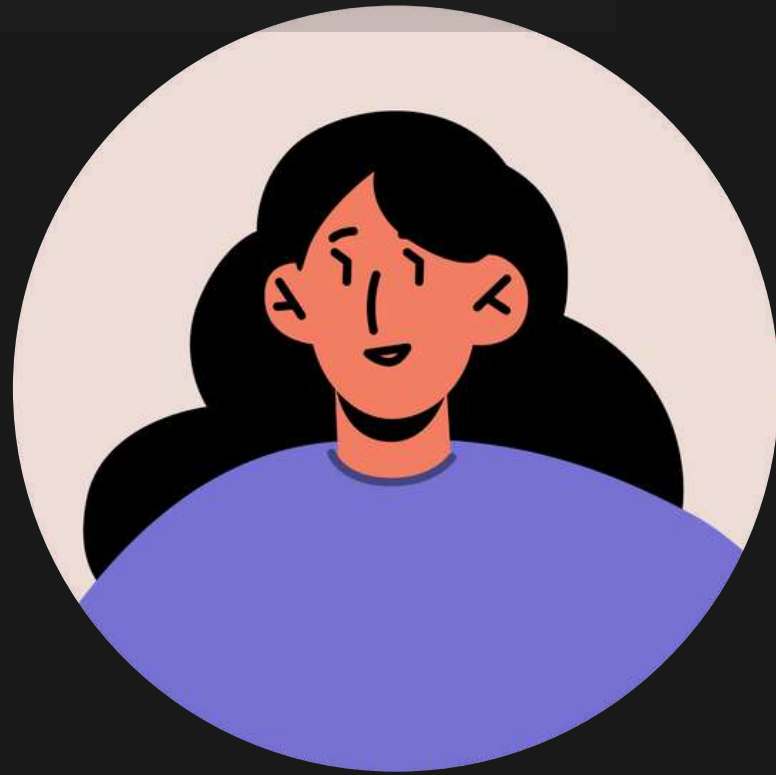

Nombre: Paula
Edad: 34 años

“Siempre me siento en los
banquitos de concreto o en
las escaleras”



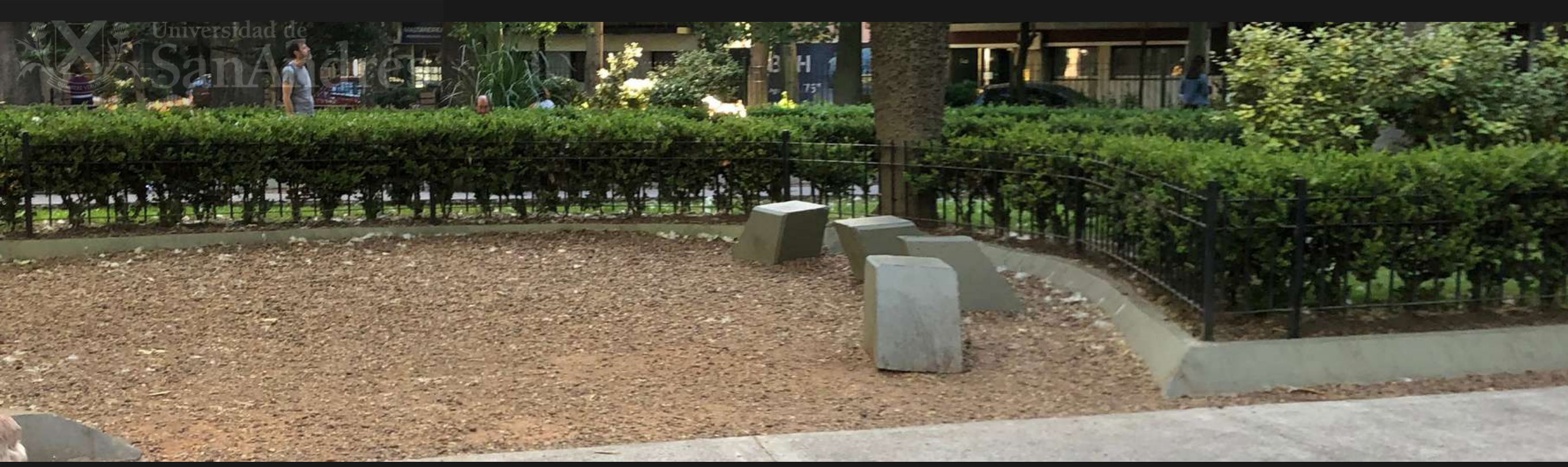





Oportunidad

La búsqueda de la renovación de la imagen y
performas de los espacios públicos secos de
esparcimiento mediante el uso de revestimientos
sintéticos

espot

Un sistema itinerante de topografía convocante

Objetivo

- **Renovar la imagen de los espacios públicos secos de esparcimiento**
- **Renovar en la performance de los usuarios dentro de los espacios públicos secos**
- **Fortalecer la idea de pertenencia**



espot

Usuarios



- ▶ **Familias juvenes:**
 - **padres de entre 30 a 40 años.**
 - **niños de entre 5 a 10 años**
- ▶ **Personas de mediana edad de entre 40 a 50 años**
- ▶ **Grupos de adolescentes con una edad aproximada de 15 a 29 años**

Materialidad

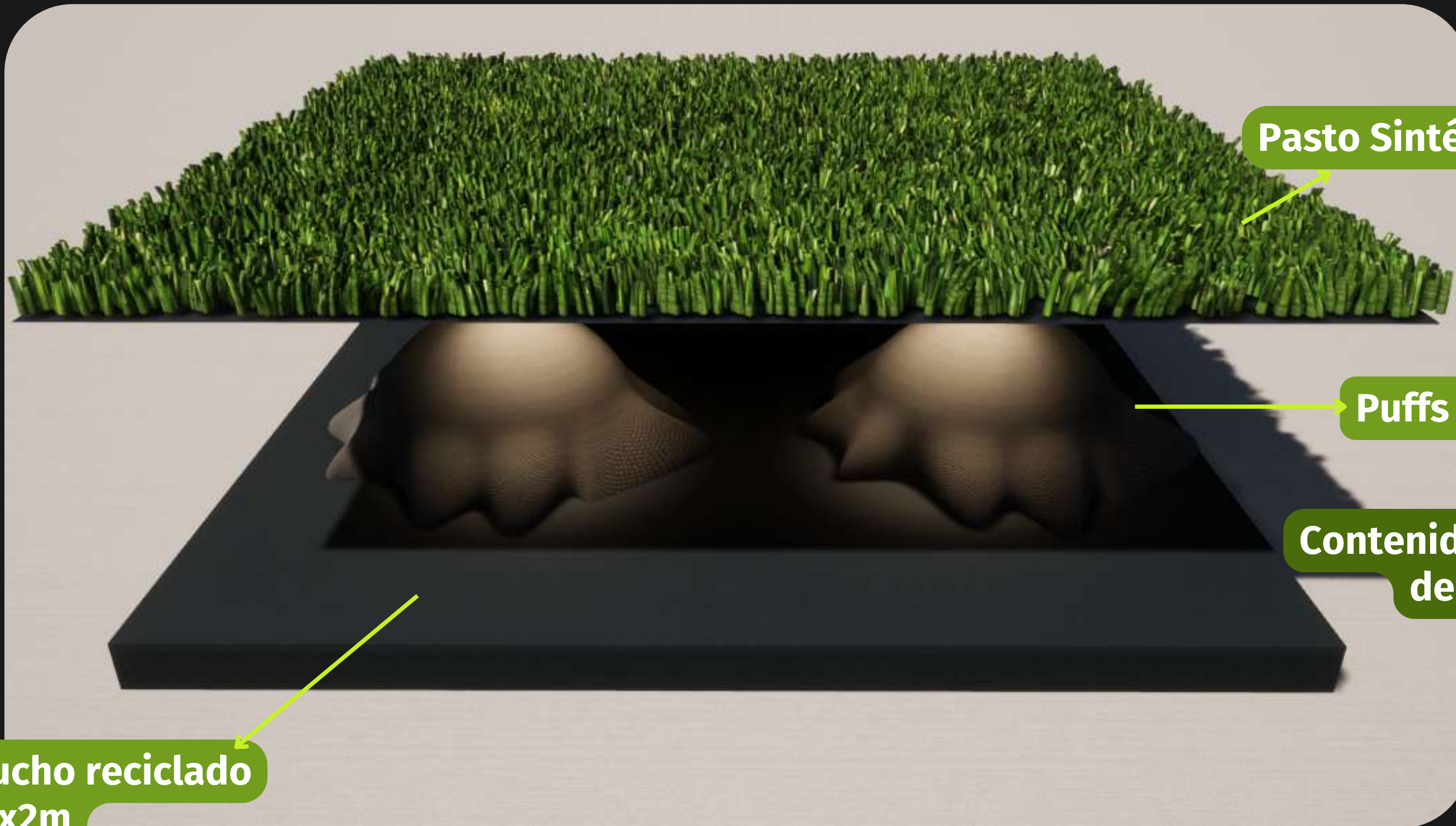

Pasto Sintético (Th Sr 50)

Puffs de nylon

Contenido: Sobrante de lana

Base de caucho reciclado
2x2m

Diseños



Características: M1

- ▶ **spot de solo dos
modulos**
- ▶ **Forma cuadrada permite una
secuencia modulada**
- ▶ **spot permite reunión
de 2 personas sentadas**



Característica: M2

- ▶ **espot de cuatro módulos**
- ▶ **Permite a 4 personas sentadas**
- ▶ **Su circunferencia permite ocupar mayor espacio**
- ▶ **Permite realizar varias actividades en grupo**



Característica: M3

▶ **spot con dos clases de módulos:**

- Cilíndricos
- Rectangulares

▶ **Forma cuadrada permite una secuencia modulada**

▶ **spot que permite comodidad especial para gente de edad avanzada**



Lugar



Plaza de Almagro

Comuna 5



Parque de la Estación

Comuna 3



Plaza primero de mayo

Comuna 3

Itinerario



DIAS:

Viernes:

Sabado:

Domingo:

Lunes:

Horarios

De 12h a 19h

De 9am a 19h

De 9am a 19h

De 12h a 19h

Instalación



**Distribución
mediante fletes**



**En los espacios públicos se
colocaran los módulos
seleccionados**



**Encargados del cuidado serán
los guarda parques**

**Entrega a los
encargados del GCBA**

Instalación



Se les brindara
mantenimiento antes de
almacenarlos



El almacenamiento será
brindado por el GCBA



Al día siguiente se volverá a
instalar los módulos en sus
respectivos espacios

Al final del día se
retiraran los módulos

"Un espacio para todos"



espot